

O z n á m e n í

č. 5/2016

Obec Mladý Smolivec v souladu s § 39 odst. 1 zákona 128/2000 Sb. zveřejňuje:

- **záměr prodeje pozemku p.č. 817/30 o výměře 75 m² v k.ú. Dožice za cenu 30 Kč/m² dle GP 147-332/2015 a náklady na zaměření 2650 Kč**
- **záměr prodeje pozemku p.č. st. 119 o výměře 11 m² v k.ú. Dožice za cenu 30 Kč/m² dle GP 136-142/2014, zaměření hradil vlastníků nemovitosti**
- **záměr prodeje pozemku p.č. 117/2 o výměře 963 m² v k.ú. Starý Smolivec za cenu 30 Kč/m² a náklady na zaměření 4000 Kč**

Vyvěšeno: 3. 5. 2016

Sejmuto:

Eva Kubová

VÝKAZ DOSAVADNÍHO A NOVÉHO STAVU ÚDAJŮ KATASTRU NEMOVITOSTÍ

Dosavadní stav				Nový stav											
Označení pozemku parc. číslem	Výměra parcely		Druh pozemku Způsob využití	Označení pozemku parc. číslem	Výměra parcely		Druh pozemku Způsob využití	Typ stavby Způsob využití	Způs. určení výměr	Porovnání se stavem evidence právních vztahů					
	ha	m ²			ha	m ²				Díl přechází z pozemku označeného v katastru nemovitostí	Číslo listu vlastnictví	Výměra dílu		Označení dílu	
										katastru nemovitostí	dřívější poz. evidenci	ha	m ²		
817/12	39	53	ostat.pl. ostat.komunikace	817/12	38	52	ostat.pl. ostat.komunikace		0	817/12		1	38	52	
				817/30		75	ostat.pl. jiná plocha		0	817/12		1		75	
				817/32		26	ostat.pl. jiná plocha		0	817/12		1		26	
	39	53			39	53									

Seznam souřadnic (S-JTSK)
Souřadnice pro zápis do KN

Číslo bodu	Y	X	Kód kv.	Poznámka
------------	---	---	---------	----------

k.ú. Dožice (631469)				
128-23	802715.10	1098032.69	8	roh budovy
128-32	802699.09	1098018.52	8	roh budovy
136-6	802682.23	1098034.27	8	roh budovy
136-9	802708.44	1098032.50	3	roh budovy
13	802721.00	1098030.04	8	dřevěný kolík
14	802682.14	1098033.19	3	sloupek plotu
15	802708.61	1098031.27	3	sloupek plotu
16	802669.13	1098032.84	8	roh budovy

GEOMETRICKÝ PLÁN pro rozdělení pozemku	Geometrický plán ověřil úředně oprávněný zeměměřický inženýr:		Stejnopis ověřil úředně oprávněný zeměměřický inženýr:	
	Jméno, příjmení:	Ing. Daniel Eberle	Jméno, příjmení:	
	Číslo položky seznamu úředně oprávněných zeměměřických inženýrů:	2118/2001	Číslo položky seznamu úředně oprávněných zeměměřických inženýrů:	
	Dne:	Číslo:	Dne:	Číslo:
Náležitosti a přesnosti odpovídá právním předpisům.	Katastrální úřad souhlasí s číslováním parcel.		Tento stejnopis odpovídá geometrickému plánu v elektronické podobě uloženému v dokumentaci katastrálního úřadu.	
Vyhotovitel: GpŠ Ing. Daniel Šedivý Za Kostelem 567 Nepomuk 335 01	Katastrální úřad souhlasí s číslováním parcel.		Ověření stejnopisu geometrického plánu v listinné podobě.	
Číslo plánu: 147-332/2015				
Okres: Plzeň-jih				
Obec: Mladý Smolivec				
Kat. území: Dožice				
Mapový list: Z.S.V-24-08	Dosaďte vlastníkem pozemků byla poskytnuta možnost seznámit se v terénu s průběhem navrhovaných nových hranic, které byly označeny předepsaným způsobem: sl.plotu, dř.kolík, roh budovy			

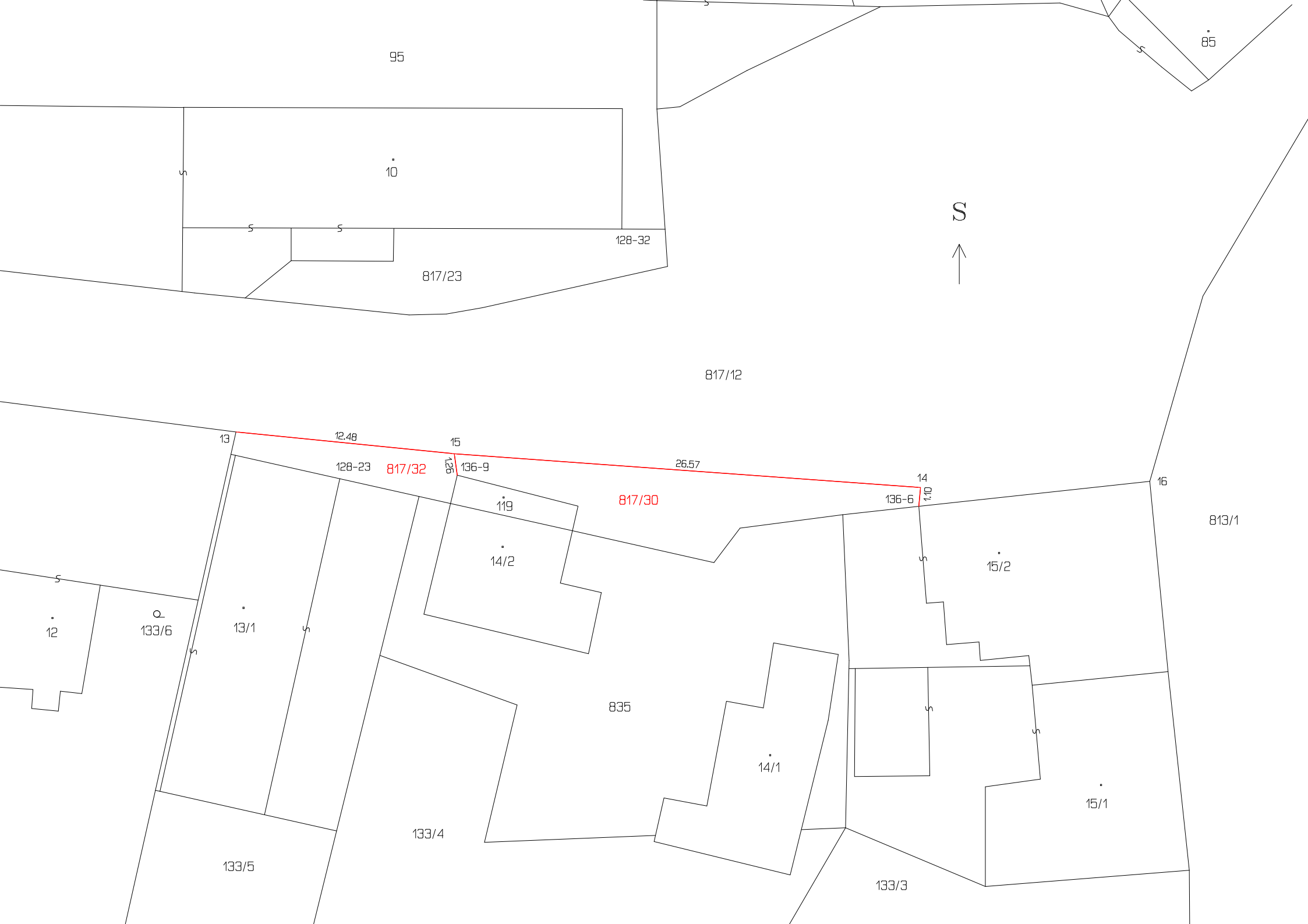

S
↑

95

85

10

128-32

817/23

817/12

13

12.48

15

128-23

817/32

13

136-9

26.57

817/30

14

136-6

1/10

16

813/1

119

14/2

15/2

12

133/6

13/1

835

14/1

15/1

133/4

133/5

133/3