

# O z n á m e n í č. 6/2019

Obec Mladý Smolivec v souladu s § 39 odst. 1 zákona 128/2000 Sb. zveřejňuje:

- **záměr směny pozemku v k.ú. Budislavice p.č. 616/37 KN o výměře 32 m<sup>2</sup> dle GP 102-445/2018 za pozemek v k.ú. Budislavice p.č. 282/22 o výměře 81 m<sup>2</sup> dle GP 101-444/2018 a náklady na zaměření ve výši 4500 Kč, za rozdílné m<sup>2</sup> zaplatí Obec Mladý Smolivec 30 Kč/m<sup>2</sup>, a to za 49 m<sup>2</sup>**

Vyvěšeno: 8. 8. 2019

Sejmuto:

Eva Kubová

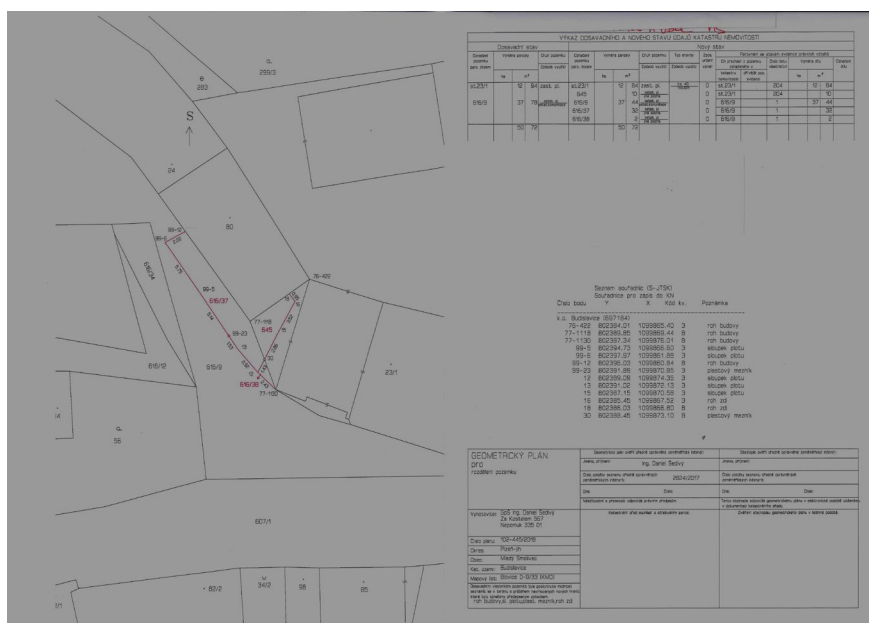
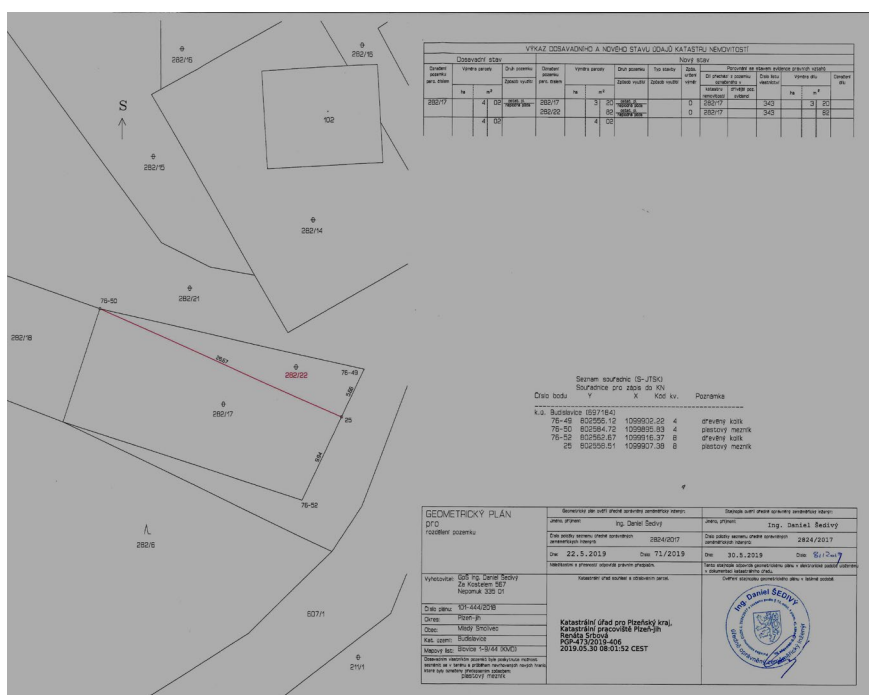

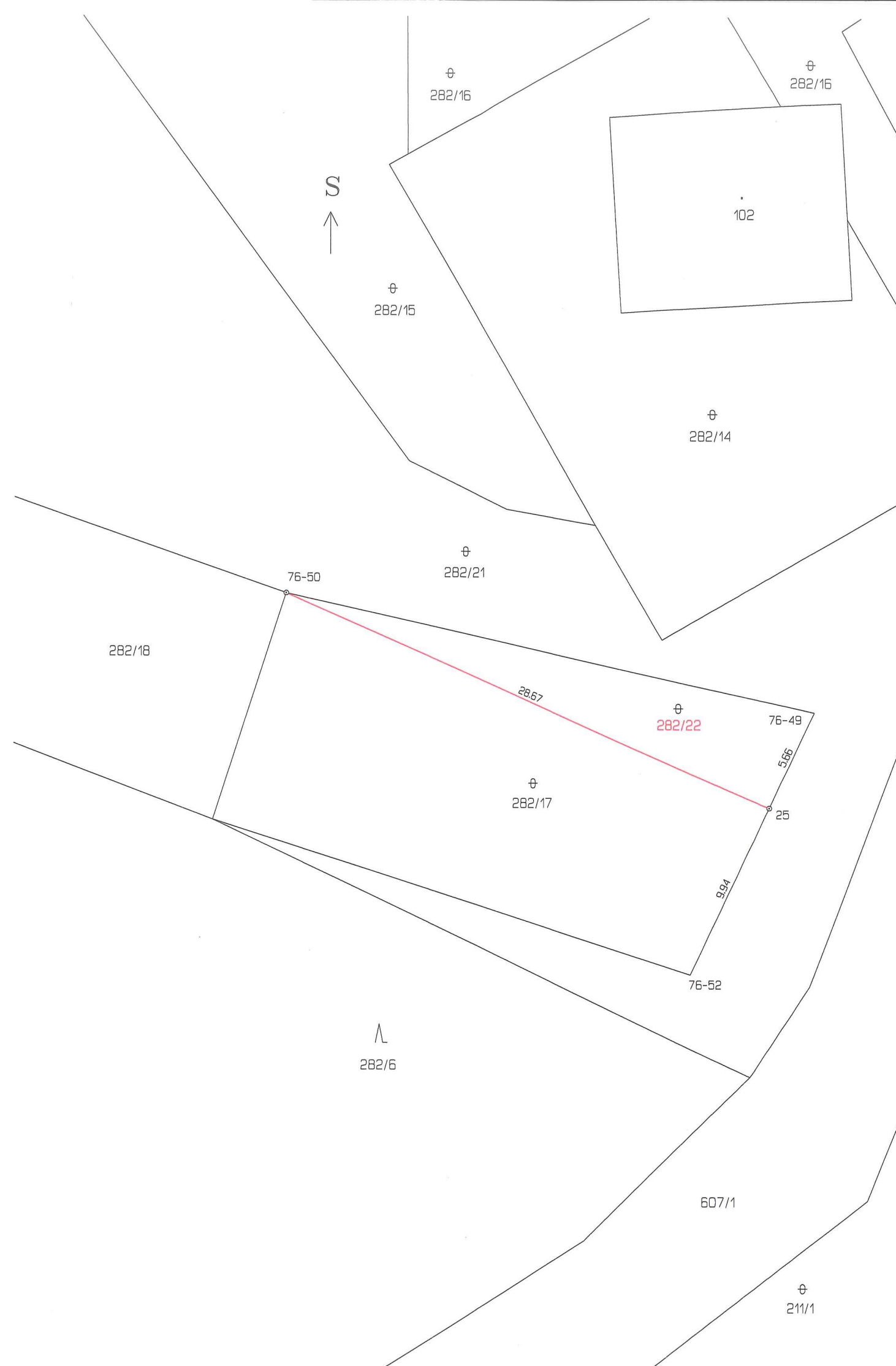

VÝKAZ DOSAVADNÍHO A NOVÉHO STAVU ÚDAJŮ KATASTRU NEMOVITOSTÍ														
Dosavadní stav					Nový stav									
Označení pozemku parc. číslem	Výměra parcely		Druh pozemku Způsob využití	Označení pozemku parc. číslem	Výměra parcely		Druh pozemku Způsob využití	Typ stavby Způsob využití	Způsob určení výměr	Porovnání se stavem evidence právních vztahů				
	ha	m <sup>2</sup>			ha	m <sup>2</sup>				Díl přechází z pozemku označeného v katastru nemovitostí	dřívejší poz. evidenci	Číslo listu vlastnictví	Výměra dílu	
282/17	4	02	ostat. pl. neplodná půda	282/17	3	20	ostat. pl. neplodná půda		0	282/17		343	3	20
				282/22		82				ostat. pl. neplodná půda				82
	4	02			4	02								

Seznam souřadnic (S-JTSK)  
Souřadnice pro zápis do KN

Číslo bodu	Y	X	Kód kv.	Poznámka
k.ú. Budislavice (697184)				
76-49	802556.12	1099902.22	4	dřevěný kolík
76-50	802584.72	1099895.83	4	plastový mezník
76-52	802562.67	1099916.37	8	dřevěný kolík
25	802558.51	1099907.38	8	plastový mezník

GEOMETRICKÝ PLÁN pro rozdělení pozemku	Geometrický plán ověřil úředně oprávněný zeměměřický inženýr: Jméno, příjmení: Ing. Daniel Šedivý	Stejnopis ověřil úředně oprávněný zeměměřický inženýr: Jméno, příjmení: Ing. Daniel Šedivý
	Číslo položky seznamu úředně oprávněných zeměměřických inženýrů: 2824/2017	Číslo položky seznamu úředně oprávněných zeměměřických inženýrů: 2824/2017
	Dne: 22.5.2019 Číslo: 71/2019	Dne: 30.5.2019 Číslo: 81/2019
	Naležitostmi a přesností odpovídá právním předpisům.	Tento stejnopis odpovídá geometrickému plánu v elektronické podobě uloženému v dokumentaci katastrálního úřadu.
Vyhotovitel: GpS Ing. Daniel Šedivý Za Kostelem 567 Nepomuk 335 01	Katastrální úřad souhlasí s označováním parcel.	
Číslo plánu: 101-444/2018	<b>Katastrální úřad pro Plzeňský kraj, Katastrální pracoviště Plzeň-jih Renáta Srbová PGP-473/2019-406 2019.05.30 08:01:52 CEST</b>	
Okres: Plzeň-jih		
Obec: Mladý Smolivec		
Kat. území: Budislavice		
Mapový list: Blůvice 1-9/44 (KMD)		
Dosevadmím vlastníkům pozemků byla poskytnuta možnost seznámit se v terénu s průběhem navrhovaných nových hranic, které byly označeny předepsaným způsobem: plastový mezník	Ověření stejnopisu geometrického plánu v listinné podobě.	





VÝKAZ DOSAVADNÍHO A NOVEHO STAVU ÚDAJŮ KATASTRU NEMOVITOSTÍ															
Dosavadní stav				Nový stav											
Označení pozemku parc. číslem	Výměra parcely		Druh pozemku Způsob využití	Označení pozemku parc. číslem	Výměra parcely		Druh pozemku Způsob využití	Typ stavby Způsob využití	Způsob určení výměry	Porovnání se stavem evidence právních vztahů					
	ha	m <sup>2</sup>			ha	m <sup>2</sup>				Díl přechází z pozemku označeného v katastru nemovitostí	Číslo listu vlastnictví	Výměra dílu		Označení dílu	
										katastru nemovitostí	drívější poz. evidenci	ha	m <sup>2</sup>		
st.23/1	12	94	zast. pl.	st.23/1	12	84	zast. pl.	cp. 40 rod.dům	0	st.23/1		204	12	84	
				645		10	ostat. pl. jiná plocha		0	st.23/1		204		10	
616/9	37	78	ostat. pl. ostat.komunikace	616/9	37	44	ostat. pl. ostat.komunikace		0	616/9		1	37	44	
				616/37		32	ostat. pl. jiná plocha		0	616/9		1		32	
				616/38		2	ostat. pl. jiná plocha		0	616/9		1		2	
	50	72			50	72									

Seznam souřadnic (S-JTSK)  
Souřadnice pro zápis do KN

Číslo bodu	Y	X	Kód kv.	Poznámka
k.ú. Budislavice (697184)				
76-422	802384.01	1099865.40	3	roh budovy
77-1118	802389.85	1099869.44	8	roh budovy
77-1130	802387.34	1099876.01	8	roh budovy
99-5	802394.73	1099866.60	3	sloupek plotu
99-6	802397.97	1099861.88	3	sloupek plotu
99-12	802396.03	1099860.84	8	roh budovy
99-23	802391.89	1099870.85	3	plastový mezník
12	802389.09	1099874.35	3	sloupek plotu
13	802391.02	1099872.13	3	sloupek plotu
15	802387.15	1099870.58	3	sloupek plotu
16	802385.45	1099867.52	3	roh zdi
18	802386.03	1099866.80	8	roh zdi
30	802388.45	1099873.10	8	plastový mezník

GEOMETRICKÝ PLÁN PRO rozdělení pozemku	Geometrický plán overil úředně oprávněný zeměměřický inženýr:	Stejnopis overil úředně oprávněný zeměměřický inženýr:
	Jméno, příjmení: Ing. Daniel Šedivý	Jméno, příjmení:
	Číslo položky seznamu úředně oprávněných zeměměřických inženýrů: 2824/2017	Číslo položky seznamu úředně oprávněných zeměměřických inženýrů:
	Dne: Číslo:	Dne: Číslo:
	Náležitostími a přesností odpovídá právním předpisům.	Tento stejnopis odpovídá geometrickému plánu v elektronické podobě uloženému v dokumentaci katastrálního úřadu.
Vyhotovitel: GpS Ing. Daniel Šedivý Za Kostelem 567 Nepomuk 335 01	Katastrální úřad souhlasí s odřezáváním parcel.	Dvěření stejnopisu geometrického plánu v listinné podobě.
Číslo plánu: 102-445/2018		
Okres: Plzeň-jih		
Obec: Mladý Smolivec		
Kat. území: Budislavice		
Mapový list: Blovice D-9/33 (KMID)		
Dosavadním vlastníkům pozemků byla poskytnuta možnost seznámit se v terénu s průběhem navrhovaných nových hranic, které byly označeny předepsaným způsobem: roh budovy, sl. plotu, plast. mezník, roh zdi		